

# Michelon



# ENERGIA

LINHA DE SERVIÇOS

TRABALHAMOS COM PRÁTICAS  **ESG** VOLTADAS PARA A PRESERVAÇÃO DO MEIO  
AMBIENTE, RESPONSABILIDADE COM A SOCIEDADE E TRANSPARÊNCIA EMPRESARIAL.

REGINA MICHELON  
71 9 9955-7005  
MICHELONENERGIA.COM.BR





## RAMO DE ATUAÇÃO

### MANUTENÇÃO, MONTAGEM E PROJETO ELÉTRICO

**DESDE 2013  
NO MERCADO**

Michelon Energia tem atribuição social de Regina Michelon Energia Ltda.

**MANUTENÇÃO  
MONTAGEM**

**COMISSIONAMENTO  
ELÉTRICO,**

**PROJETO,  
ENGENHARIA**

SEU SISTEMA ELÉTRICO EM BOAS MÃOS!



# Dados da Empresa

**MICHELON**  
ENERGIA



## E-mail / Telefone

<b>NOME FANTASIA</b>	Michelon Energia
<b>RAZÃO SOCIAL</b>	Regina Michelon Energia Ltda
<b>CNPJ</b>	19.270.121/0001-81
<b>INSC. ESTADUAL</b>	Isento
<b>INSC MUNICIPAL</b>	11.981
<b>ICMS</b>	Não contribuinte - Simples Nacional
<b>ENDEREÇO</b>	Rua João Chagas Ortins de Freitas, nº 577 - Edifício Mais Empresarial. Sala 902 - Lauro de Freitas/Ba

<b>ORÇAMENTO</b>	orcamento@michelonenergia.com.br 71 3199-2255 - José Américo
<b>FINANCEIRO</b>	financeiro@michelonenergia.com.br 71 3199-2255 - Reinan do Carmo
<b>ADM</b>	adm@michelonenergia.com.br 71 3199-2255 - Reinan do Carmo
<b>MARKETING</b>	marketing@michelonenergia.com.br 71 9 9175-1249 - Raiane Moreira
<b>PLANEJAMENTO</b>	planejamento@michelonenergia.com.br 71 3199-5555 - Jean do Carmo
<b>PRINCIPAL</b>	regina@michelonenergia.com.br 71 9 9955-7005 - Regina Michelon



## Missão

Oferecer soluções tecnológicas com práticas inovadoras através de serviço de excelência na engenharia elétrica, proporcionando qualidade de energia, com uso otimizado do recurso. Observando e obedecendo normas técnicas de segurança e meio ambiente.

## Valores

Atuamos com transparência e respeito, com equipe comprometida em superar a expectativa do cliente.

## Visão

Atender as empresas, de maneira presente e constante, e, ser reconhecida como empresa de renome nacional na área de eletricidade. Agregando estratégia positiva no mercado.





# LINHA DE SERVIÇOS



SEU SISTEMA ELÉTRICO EM BOAS MÃOS!

71 9 9955-7005

[MICHELONENERGIA.COM.BR](http://MICHELONENERGIA.COM.BR)



# Manutenção de Subestação

Industrial, predial, comercial e comissionamento

Manutenção Preventiva

Manutenção Preditiva

Manutenção Corretiva

Manutenção de Emergência

Montagem de Subestação com  
projeto





# Montagem Elétrica Industrial

Instalação de qualquer natureza

Algumas de nossas montagens

SPDA (aterramento e para raios).

Instalação de qualquer equipamento elétrico;

Subestação (inclusive parte civil e mecânica);

Painéis elétricos e/ou eletrônicos;

Lançamento de cabos aéreo e subterrâneo;

Sistema de iluminação de emergência

Bus Way

Sistema fotovoltaico;

Montagem elétrica de emergência.





# SPDA - Para raios - Aterramento

Projeto

Montagem

Manutenção

Laudo

Nosso laudo de SPDA efetua avaliação completa e detalhada na conformidade da NBR-5419/15.







## Laudos, Prontuários, Comissionamento e Entrega de Obra

Nosso laudo é completo com as Normas Regulamentadoras do MTE, podendo abranger:

NR 10 – Instalações e Serviços em Eletricidade

NR 17 – Ergonomia

NR 23 – Proteção contra Incêndios

NR 26 – Sinalização de Segurança.

Normas Brasileiras Técnicas da ABNT:

NBR 5410 – Instalações elétricas de baixa tensão

NBR – 14039 Instalações elétricas de média tensão.

NBR5419 – SPDA

Iluminação

NBR 5410 – Instalações elétricas de baixa tensão



## Atestado de Conformidade das Instalações Elétricas

O atestado de conformidade das instalações elétricas (anexo R) em **conformidade com a NBR 5410 e 5419** tem como principal objetivo garantir que as requisições de segurança para instalações elétricas sejam realizadas corretamente, garantindo a segurança de pessoas e animais, o pleno funcionamento da instalação bem como a conservação dos bens materiais e imateriais.





# Mão de Obra Especializada

Mão de obra de profissionais especializados e interligados pelo modelo HH. (Mensalista, temporário ou de emergência)

Elétrica

Mecânica

Automação

Montagem

Pintura industrial e etc.

Fornecemos mão de obra especializada para sua empresa.





## Medições Elétricas e Comissionamento

Medições e avaliações em equipamentos e sistemas, tais como:

Termovisão;

Luminescência;

Isolamento;

Tensão aplicada (Hypot);

Resistência ôhmica;

Resistência de aterramento;

Relação de tensão;

Qualidade de energia;

Emissão de som; e outros

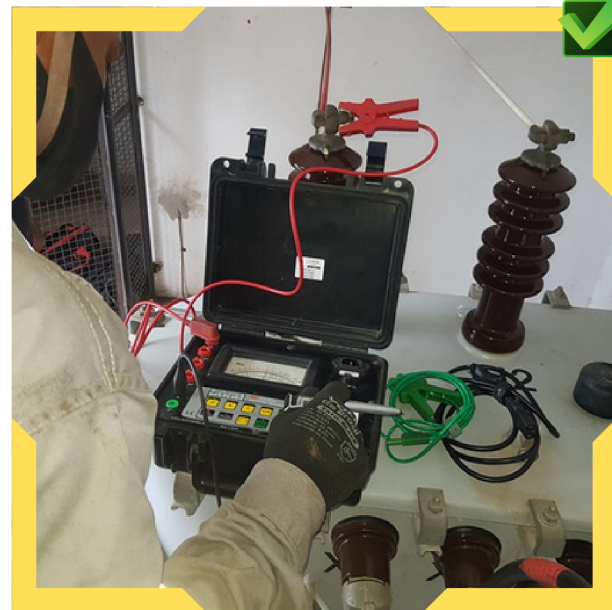



## Emergência Elétrica Atendimento 24 horas

Mantemos plantonista para atendimento de emergência elétrica de todo o tipo, 24 horas.

Dano elétrico.

Incêndio

Falha

Investigação de falta elétrica

Instalação emergencial

Assessoria



## Correção de Fator de Potência Banco de Capacitores

Os bancos de capacitores são conjuntos de capacitores, que têm como objetivo realizar a compensação reativa das cargas, compensando o fator de potência, e melhorando alguns aspectos no sistema, como aumentar a tensão nos terminais da carga, reduzir as perdas nos condutores, entre outros.





# Óleo Mineral Isolante

Tratamento de óleo com termovácuo

Troca de óleo

Análise de óleo (Físico, químico e Pcb)



# Projetos Elétricos

## INDUSTRIAIS, COMERCIAIS E PREDIAIS

### Projetos dos tipos:

- Inicial
- Ampliação
- Modificação (AS BUILT)

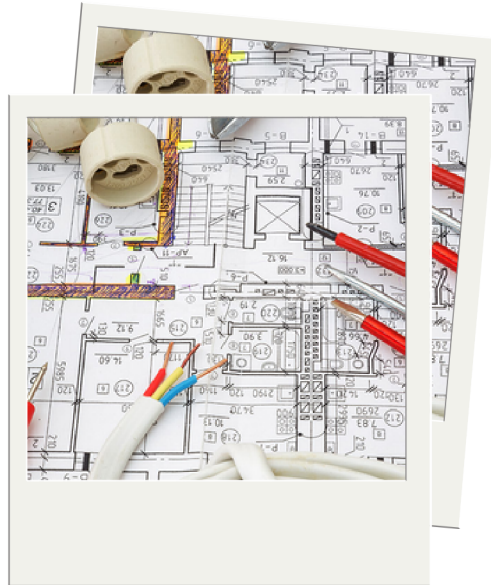

### Atuação:

- Subestação,
- Comando,
- Diagrama Unifilar,
- SPDA,
- Luminotécnica normal e cenográfica etc;
- Iluminação de emergência;
- Instalação.





## Energia Fotovoltaica Energia Solar – Energia Limpa

Projeto

Montagem

Operação

**Estamos gerando Energia Solar pra você!**





## Manutenção Elétrica para Condomínios

Instalação

Manutenção

Reforma Elétrica





# ALGUNS DE NOSSOS CLIENTES



Nosso maior patrimônio é você!



# PONTOS FORTES

- 1** Atendimento 24 horas
- 2** Engenharia presente em todas as etapas dos serviços
- 3** Agilidade no atendimento
- 4** Total ausência de preconceito





**ATENDIMENTO EM TERRITÓRIO NACIONAL**



[michelonenergia.com.br](http://michelonenergia.com.br)



[orcamentos@michelonenergia.com.br](mailto:orcamentos@michelonenergia.com.br)



(71) 9 9955-7005 / 3199-5555

**MONTAGEM, MANUTENÇÃO E PROJETOS ELÉTRICOS**